



Company Profile
PT. JAYA PERTIWI RENTCONINDO

1. Introduction
2. We Are Profesional
 - Vission & Mission, Our Team
3. We Deliver Solution
 - Our Service
4. We Have Experience
5. Contact us



Profil PJO



NAMA : Beni Wijaya
Tanggal Lahir : 05 September 1989
Alamat : Ds. Karang Indah Rt. 11 Kec. Angsana
Jabatan : PJO

KOPETENSI :

Pengawas Operasional Pertama : 31 Oktober 2019
Pengawas Operasional Madya : 5 Maret 2020

Legality



KEPUTUSAN KEPALA DINAS PENANAMAN MODAL DAN PELAYANAN TERPADU SATU PINTU
PROVINSI KALIMANTAN SELATAN
NOMOR : 93/94/PL/016-DPMPTSP/016/2019

TENTANG
ISN USAHA JASA PERTAMBANGAN LURUH
KEPALA DINAS PENANAMAN MODAL DAN PELAYANAN TERPADU SATU PINTU
PROVINSI KALIMANTAN SELATAN

Membaca : Surat permohonan PT. JAYA PERTIWI RENTCONINDO Nomor 035/JPR/0019 tanggal 26 November 2019 perihal Permohonan Izin Usaha Jasa Pertambangan (IUJP) untuk melakukan kegiatan Usaha Pertambangan di Lingkungan Pertambangan Mineral dan Batubara.

Meningkat : Bahwa permohonan yang bersangkutan telah memenuhi syarat-syarat sebagaimana tercantum dalam peraturan perundang-undangan yang berlaku.

Mengingat : 1. Undang-Undang Nomor 4 Tahun 2002,
2. Undang-Undang Nomor 20 Tahun 2014,
3. Peraturan Pemerintah Nomor 38 Tahun 2007,
4. Peraturan Menteri Energi dan Sumber Daya Mineral Nomor 11 Tahun 2018;
5. Peraturan Daerah Provinsi Kalimantan Selatan Nomor 11 Tahun 2016;
6. Peraturan Gubernur Kalimantan Selatan Nomor 04 Tahun 2017;
7. Peraturan Gubernur Kalimantan Selatan Nomor 05 Tahun 2018;
8. Keputusan Gubernur Kalimantan Selatan Nomor 198/44/058/KGJM/2017
9. Peraturan Menteri dan Undang-Undang Pertambangan dan Energi dan Sumber Daya Mineral Provinsi Kalimantan Selatan Nomor 542/17-SM/GK/SCM tanggal 12 Desember 2018.

Menetapkan :
Menetapkan : Menetapkan Izin Usaha Jasa Pertambangan untuk kegiatan 3 (tiga) MFLN berturut-turut, meliputi:
Kopoldo : PT. JAYA PERTIWI RENTCONINDO
Mandiri : di Persewaan 104 RT, 11 Desa Karang Indah, Kecamatan Angau, Kabupaten Tanah Bumbu Provinsi Kalimantan Selatan
N P W/P Pemakaian : 88.764.67.4374.008
Penanggung Jawab : Beni Wijaya
Dalam Bidang : 1. Pengangkutan Mineral dan Batubara menggunakan Truck, 2. Penggalian, Pemuaian dan Pemindahan Lapisan (stripping) Batuan/Tanah Penutup dengan atau tanpa didahului peledakan

Kebijakan : Perusahaan harus mematuhi ketentuan-ketentuan sebagai berikut:
1. Mempertahankan status Kintex yang berkaitan dengan kegiatan usaha pertambangan mineral dan batubara;
2. Mempertahankan laporan kegiatan tahunan dan tahunan secara berkala yang meliputi aspek-aspek teknis, HSE dan lingkungan. Investasi nilai kontrak, realisasi kontrak, sedangkan lokal, hingga aspek aspek pengembangan masyarakat yang terkait dengan kegiatan usaha pertambangan mineral dan batubara di wilayah Provinsi Kalimantan Selatan kepada Gubernur Kalimantan Selatan dan Kepala Dinas Energi dan Sumber Daya Mineral;
3. Mempertahankan penggunaan produksi barang, jasa dan tenaga kerja dalam negeri dan lokal;
4. Menyediakan data dan informasi mengenai hasil peledakan untuk jasa pertambangan mineral, batubara pada saat dibutuhkan verifikasi dan atau apabila diperlukan untuk;
5. Melakukan peyaktian sesuai Surat Izin Usaha Jasa Pertambangan Mineral dan Batubara.
Jika ketentuan lain, ketentuan teknis pada saat pengajuan permohonan, peraturan lindung lahan yang tidak benar dan atau salinan/fotocopy yang tidak sesuai dengan aslinya, maka ketentuan ini tidak dapat berlaku.

Konfirmasi : Konfirmasi ini dapat dibatalkan sewaktu-waktu, apabila perusahaan tidak memenuhi kewajiban sebagaimana dimaksud dalam skema HEDM Kabupaten ini.

Kalimat : Surat Izin Usaha Jasa Pertambangan dapat tanggal ditetapkan, dengan ketentuan apabila diantar kecatatan dalam penetapan keputusan ini akan diperbaiki sebagaimana mestinya.

Ditetapkan di Banjarmasin
Pada tanggal, 17 Desember 2019

Dibandatangani secara elektronik oleh:
KEPALA DINAS PENANAMAN MODAL DAN
PELAYANAN TERPADU SATU PINTU
PROVINSI KALIMANTAN SELATAN
H. H. NAFARIM, MP
Pondok Utama Muda
NIP. 19620193108031011



Tembusan:
1. Gubernur Kalimantan Selatan di Banjarmasin (sebagai laporan)
2. Direktur Teknik dan Lingkungan Mineral dan Batubara di Jakarta
3. Kepala Dinas Energi dan Sumber Daya Mineral Provinsi Kalimantan Selatan di Banjarmasin

PT.JAYA PERTIWI RENTCONINDO Adalah sebuah perusahaan pemegang izin usaha jasa pertambangan (IUJP) dengan nomor **540/5707-BMB/DESDM** berlaku hingga **17 Desember 2022** dengan bidang usaha sebagai berikut :

1. Pengangkutan Mineral dan Batubara Menggunakan Truck
2. Penggalian, Pemuaian dan Pemindahan Lapisan (stripping) Batuan/Tanah Penutup dengan atau tanpa didahului peledakan

Legality



PEMERINTAH REPUBLIK INDONESIA
PERIZINAN BERUSAHA BERBASIS RISIKO
NOMOR INDUK BERUSAHA: 8120011202405

Berdasarkan Undang-Undang Nomor 11 Tahun 2020 tentang Cipta Kerja, Pemerintah Republik Indonesia menerbitkan Nomor Induk Berusaha (NIB) kepada:

1. Nama Pelaku Usaha	: PT. JAYA PERTIWI RENTCONINDO
2. Alamat Kantor	: JALAN PROPINSI KILOMETER 194 RT. 011 RW. 003, ANGSANA, Desa/Kelurahan Kerena Indah, Kec. Angasa, Kab. Tanah Bumbu, Provinsi Kalimantan Selatan, Kode Pos: 72275
No. Telepon	: 08115036780
Email	: pt.jayapertiwi@rentconindo@gmail.com
3. Status Penanaman Modal	: PMDN
4. Kode Klasifikasi Baku Lapangan Usaha Indonesia (KBLU)	: Lihat Lampiran
5. Skala Usaha	: Usaha Kecil

NIB ini berlaku di seluruh wilayah Republik Indonesia selama menjalankan kegiatan usaha dan berlaku sebagai hak akses kebagaimana, pendaftaran kepesertaan jaminan sosial kesehatan dan jaminan sosial ketenagakerjaan, serta bukti pemenuhan laporan pertama Wajib Laporan Ketenagakerjaan di Perusahaan (WLP).

Pelaku Usaha dengan NIB tersebut di atas dapat melaksanakan kegiatan berusaha sebagaimana terlampir dengan tetap memperhatikan ketentuan peraturan perundang-undangan.

Dibagikan di Jakarta, tanggal: 20 Desember 2018
Perubahan ke-11, tanggal: 25 November 2021

Menteri Investasi/
Kepala Badan Koordinasi Penanaman Modal,



Ditandatangani secara elektronik

Dicetak tanggal: 7 April 2022

PT.JAYA PERTIWI RENTCONINDO juga memegang ijin usaha perdagangan dengan nomor 8120011202405 yang dikeluarkan pada tanggal 20 Desember 2018 dan Perubahan ke 11 Tanggal 25 November 2021 dan di cetak pada tanggal 07 April 2022 :

1. Perdagangan besar atas dasar balas jasa (Fee) atau kontrak.
2. Perdagangan besar bahan bakar padat
3. Cair dan gas dan produk YBDI
4. Aktivitas penyewaan dan sewa guna usaha

1. Dokumen ini diterbitkan sistem OSS berdasarkan data dari Pelaku Usaha, sehingga dalam sistem OSS, yang menjadi tanggung jawab Pelaku Usaha.
2. Dalam hal terjadi keabnormalan ini dokumen ini akan dilakukan verifikasi sebagaimana mestinya.
3. Dokumen ini sudah ditandatangani secara elektronik menggunakan sertifikat elektronik yang diterbitkan oleh BSN/BSN.
4. Data dan/atau Informasi Berusaha dapat diperoleh melalui sistem OSS menggunakan fax akses.





KEBIJAKAN UMUM KPLH PT. JAYA PERTIWI RENTCONINDO 002/JPR/XI/2019

Penunjukan PJO



KEDAIKATAN UMUM KESELAMATAN PERTAMBANGAN DAN LINGKUNGAN HIDUP



PT. JAYA PERTIWI RENTCONINDO

002/JPR/XI/2019

PT. Jaya Pertiwi Rentconindo adalah perusahaan kecil yang bergerak dibidang penyediaan barang dan jasa khususnya bidang kontraktual dan rental alat berat. PT. Jaya Pertiwi Rentconindo memiliki visi menjadi Perusahaan yang berkomitmen untuk kepuasan pelanggan dengan menghasilkan kualitas kerja dalam lingkungan yang risikoanya terkendali, serta memberikan pelayanan terbaik.

Dalam mencapai visi tersebut PT. Jaya Pertiwi Rentconindo menerapkan misi "Sebagai kita menciptakan lingkungan dan suasana kerja yang aman, nyaman dan sehat untuk semua pihak yang terkait"

Dalam aktivitas PT. Jaya Pertiwi Rentconindo merupakan perusahaan yang memiliki resiko bahaya atau kecelakaan yang tinggi serta penyakit akibat kerja terhadap pekerja, peralatan dan fasilitas yang terlibat dalam aktivitas. PT. Jaya Pertiwi Rentconindo menyadari bahwa tenaga kerja dan kualitas peralatan adalah salah satu bagian primer perusahaan yang sangat penting oleh karena itu prosedur utama PT. Jaya Pertiwi Rentconindo adalah melindungi seluruh karyawan dari kecelakaan, penyakit ataupun cedera akibat kerja, memelihara dan merawat peralatan serta fasilitas sarana dan prasarana penunjang aktivitas pekerjaan.

Selain itu PT. Jaya Pertiwi Rentconindo juga berkomitmen meningkatkan kualitas kompetensi pekerja dan peralatan pertambangan guna mengoptimalkan kualitas perusahaan untuk memenuhi standarisasi perusahaan ini ini pertambangan di bidang kontraktual dan rental alat berat.

Untuk dapat menjamin aktivitas kerja yang efektif maka PT. Jaya Pertiwi Rentconindo menerapkan sistem Pengabdian Keselamatan Kesehatan Kerja dan Keselamatan Operasional diarahkan kegiatan kerja dan harapannya keberhasilan kerja dengan aman adalah.

PT. Jaya Pertiwi Rentconindo juga berkomitmen untuk menaati ketentuan Peraturan Perundangan dibidang Keselamatan Pertambangan serta persyaratan lain yang terkait.

Subandi, 16 Desember 2019

PT. Jaya Pertiwi Rentconindo

Beni Wijaya
Direktur



BIB - STC - PPO - F - 222 - 01

SURAT PENUNJUKAN & PENGESAHAN PJO

Nomor

Dalam upaya pemenuhan penerapan peraturan dan perundangan yang terkait Sistem Manajemen Keselamatan Pertambangan pada Elemen Organisasi dan Personil yaitu:

- Undang Undang No.32 Tahun 2009 mengenai Pertambangan dan Pengelolaan Lingkungan Hidup
- Permen ESDM 26 tahun 2010 Kaidah Pertambangan Yang Baik
- Keppres 1027 K.30 MEM 2015 Pedoman pelaksanaan kaidah teknis pertambangan yang baik

Serta dengan mempertimbangkan posisi dalam organisasi, kualifikasi dan kompetensi yang dimiliki, maka dengan ini telah kami tunjuk:

Nama	:	BENI WIJAYA
Penunjukan	:	PT. JAYA PERTIWI RENTCONINDO
Jabatan	:	PJO
Sebagai	:	Pemangku Jabat Operasional (PJO)

Demikian penunjukan ini untuk dipatuhi dengan komitmen dan kesungguhan untuk menegakkan terjadinya kepatuhan dan pemenuhan lingkungan di area kerja sesuai peraturan penunjukan yang berlaku, dan Kebijakan Keselamatan Pertambangan dan Lingkungan Hidup PT Borneo Indotama, serta ketentuan terkait implementasi dari Sistem Manajemen Keselamatan Pertambangan (SMKP).

Ditetapkan di Angsana - 18 Januari 2019

Ditunjuk Oleh:

Beni Wijaya
Direktur

Ditahkan Oleh:

Riad Sima Pinem
Kepala Teknik Tambang

About Us

- PT. Jaya Pertiwi Rentconindo adalah perusahaan yang bergerak dibidang penyediaan barang dan jasa khususnya bidang konstruksi dan rental alat berat. PT. Jaya Pertiwi Rentconindo memiliki visi menjadi Perusahaan yang berkomitmen untuk kepuasan pelanggan dengan menghasilkan kualitas kerja dalam lingkungan yang risikonya terkendali, serta memberikan pelayanan terbaik.
- Dalam mencapai visi tersebut PT. Jaya Pertiwi Rentconindo menerapkan misi " *Bersama kita menciptakan lingkungan dan suasana kerja yang aman, nyaman dan terbaik untuk semua pihak yang terkait*"
- Dalam aktivitas PT. Jaya Pertiwi Rentconindo merupakan perusahaan yang memiliki resiko bahaya atau kecelakaan yang tinggi serta penyakit akibat kerja terhadap pekerja, peralatan dan fasilitas yang terlibat dalam aktivitas. PT. Jaya Pertiwi Rentconindo menyadari bahwa tenaga kerja dan kualitas peralatan adalah salah satu bagian primer perusahaan yang sangat penting oleh karena itu prioritas utama PT. Jaya Pertiwi Rentconindo adalah melindungi seluruh karyawan dari kecelakaan, penyakit ataupun cedera akibat kerja, memelihara dan merawat peralatan serta fasilitas sarana dan prasarana penunjang aktivitas pekerjaan.
- Jaya Pertiwi Rentconindo juga berkomitmen meningkatkan kualitas kompetensi pekerja Melalui Berbagai Macam Pelatihan dan peralatan pertambangan guna mengoptimalkan kualitas perusahaan untuk memenuhi standarisasi perusahaan non inti pertambangan di bidang konstruksi dan rental alat berat.
- Untuk dapat menjamin aktivitas kerja yang efektif maka PT. Jaya Pertiwi Rentconindo menerapkan sistem Pengelolaan Keselamatan Kesehatan Kerja dan Keselamatan Operasional diseluruh kegiatan kerja demi tercapainya keberhasilan kerja dengan *zero accident*.
- PT. Jaya Pertiwi Rentconindo juga berkomitmen untuk mematuhi ketentuan Peraturan Perundangan dibidang Keselamatan Pertambangan serta persyaratan lain yang terkait.



History

- Awalnya PT.JPR berdiri pada tanggal 14 Nopember 2018, yang awalnya bergerak dibidang konstruksi, dan merambah ke bidang rental kendaraan tambang beserta peralatan, PT. JPR juga memberikan pelayanan untuk jasa sewa alat berat untuk memfasilitasi beberapa kegiatan proyek pertambangan dan perkebunan (Medium equipment). Seiring dengan perjalanan waktu dan belajar dari beberapa permintaan customer, PT. JPR juga memiliki peralatan dan menerima jasa Steel fabrication, Metal working untuk memperbaiki peralatan sendiri maupun customers.
- PT.JPR saat ini berkembang secara simultan di beberapa sektor bisnis, merambah untuk melayani customer dalam proyek Land clearing, Harvesting, Revegetation, Bahkan earth working, untuk penanaman hutan produksi dan proyek lainnya.
- Sehingga kami yakin kedepan kami sebagai putra daerah akan berkembang lebih dan lebih untuk membangun ekonomi lokal, dan mempunyai nilai jual/daya saing seperti perusahaan Nasional lainnya.





Vission

Menjadi Perusahaan yang berkomitmen untuk kepuasan pelanggan dengan menghasilkan kualitas kerja dalam lingkungan yang risikonya terkendali, serta memberikan pelayanan terbaik.

Mission

Membangun kerjasama pada semua pihak demi membangun kesejahteraan bersama dalam rangka turut serta membangun ekonomi yang pada akhirnya dapat meningkatkan pendapatan daerah

Membentuk SDM yang bekerja keras, dan bertanggung jawab dalam melaksanakan tugas

Memperhatikan dan meningkatkan kemampuan administrasi dan teknis SDM secara berkesinambungan.

Melaksanakan pekerjaan dengan penuh tanggung jawab, tepat waktu dan dengan hasil yang baik dan bear sesuai spesifikasi teknis pekerjaan

Meet Our Team



PT. Jaya Pertiwi Rentconindo

Struktur Organisasi

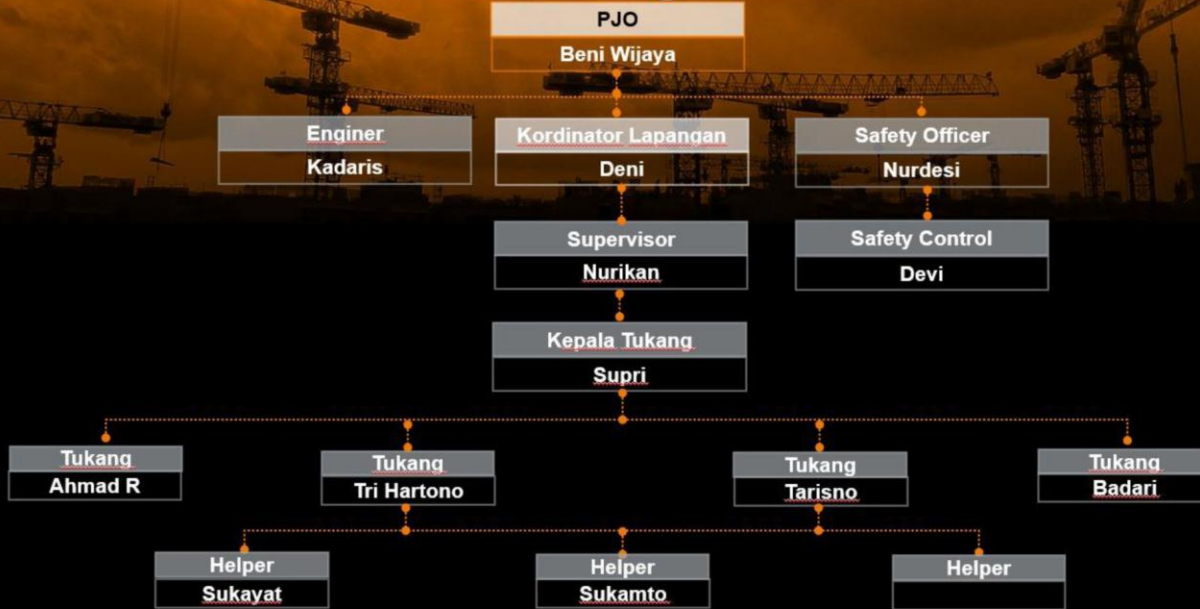

bchir
14 85

We Deliver Solution LV & Heavy Equipment



Salah satu produk yang kami tawarkan adalah jasa sewa light vehicle Mining Spec Atau pun Non Mining Spec dengan Harga yang terjangkau tentunya dengan pelayanan dan mutu terbaik untuk menunjang kelancaran customer dalam mobilitas di dalam pekerjaan



A2B Rental





Land Clearing

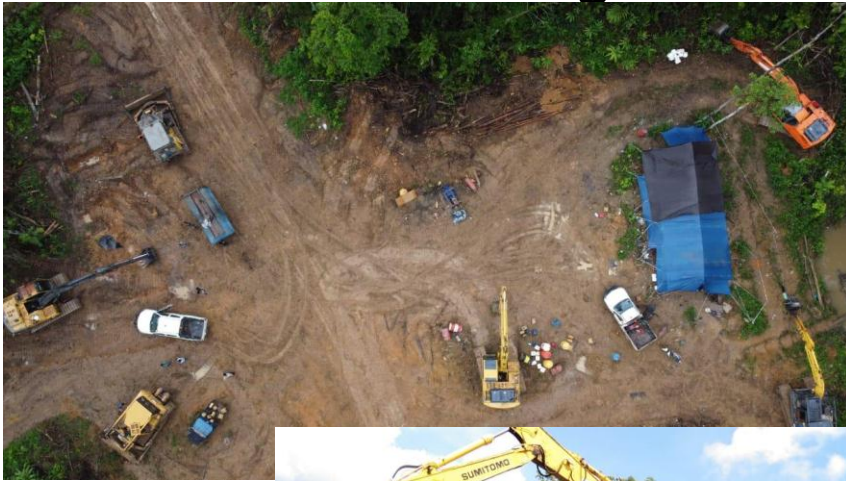

Penanaman Hutan Produksi



Harvesting/Logging



MAINTENANCE AKSES JALAN



Coal Hauling



Project

Underpass propinsi

Pembuatan Badan Jalan



Cut & Fill

Supply & Instal, Concrete Slab



Metal Working



Project U-DITCH Port Bunati



Project Gudang Kapur



Joint With



Contact

Email : beni.wijaya@jayapertiwi.com or
adm.@jayapetiwi.com

Phone : 0811-5036-780